

ELEWACJA 3

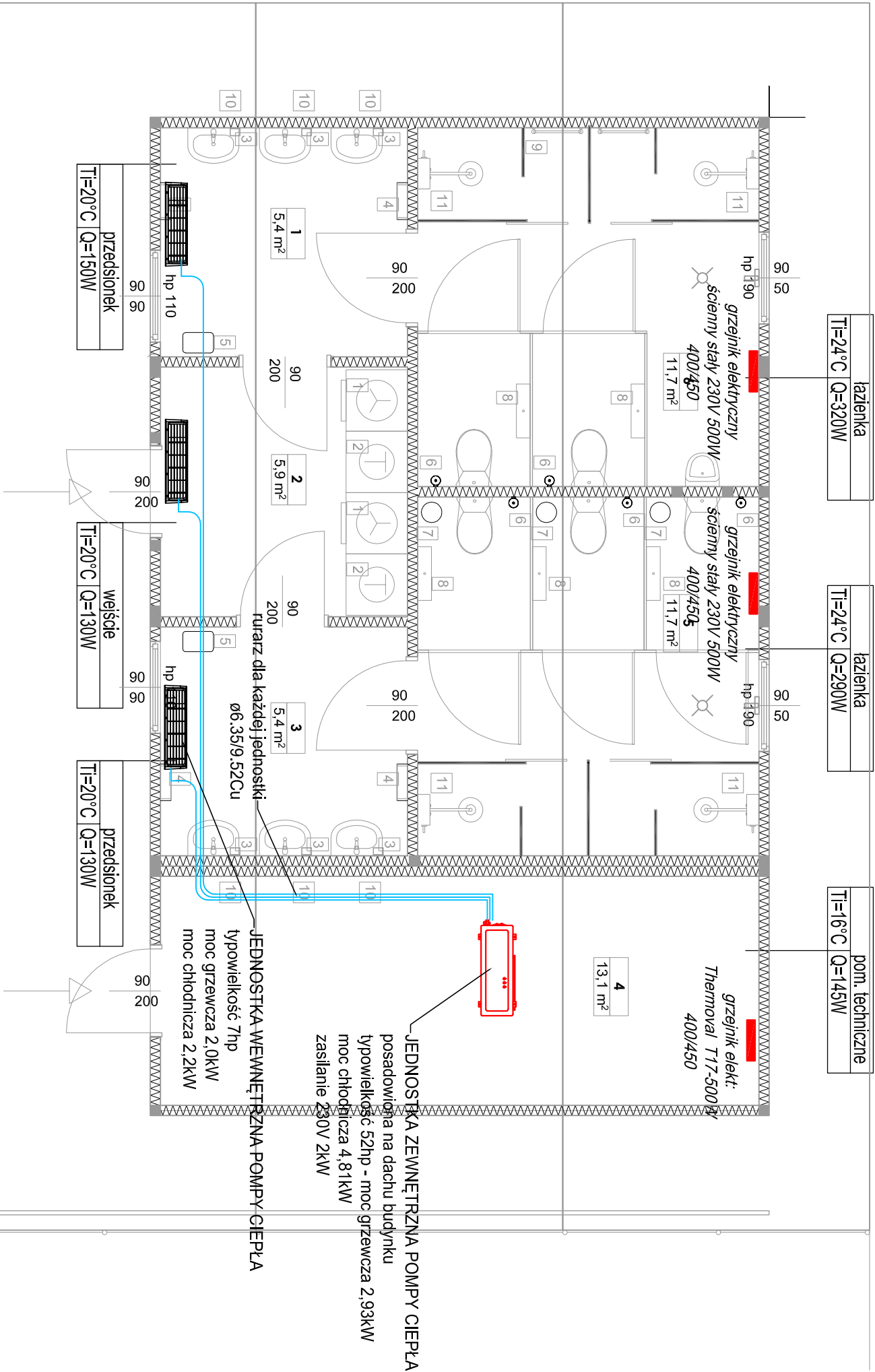

ELEWACJA 2

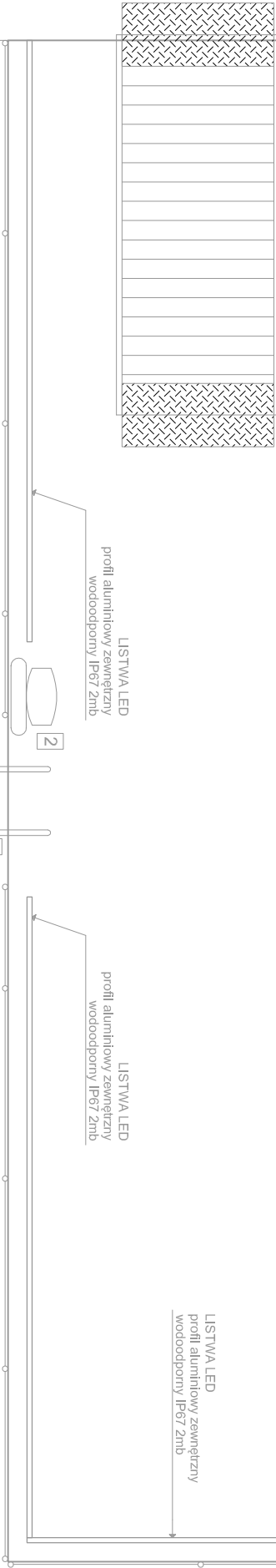

ELEWACJA 1

rysunek / temat / treść :

OBIEKT PŁYWAJĄCY NR.2  
INSTALACJE OGRZEWANIA I POMP CIEPŁA

Investor / adres :  
POLINO MARSZAŁEK SP. K.  
ul. Pomorska 112, 70-812 Szczecin

projekt / obiekt :  
ROZBUDOWA ISTNIEJĄCEJ PRZYSTANI  
DŁA ZADANIA PN :  
„INTELIGENTNY PORT JACHTOWY -  
- MARINA YACHT RESIDENCE SZCZECIN”

adres inwestycji :  
MARINA YACHT RESIDENCE SZCZECIN  
ul.Przełęczna 23, Szczecin  
1/53 obręb 4001/1-10/4 obręb 4004

Jednostka projektowa (BRANŻA SANITARNA)  
Projektowanie Nadzór Opinie KRUP  
Adam Krupński,  
71-050 Szczecin, ul. Gen. Maczka 40/4  
tel. +48 512 30 11 49

autor / projektant / imię i nazwisko :  
dr inż. ADAM KRUPŃSKI

upr. proj. nr ZAP/0072/PWOOS/06 sanit. bto

SPRAWDZIŁA :  
mgr inż. AGNIESZKA CICHOCKA

upr. proj. nr ZAP/0222/PWOOS/10 sanit. bto

branża :  
SANITARNA

data :  
2023.01

skala :  
1:50

inż. :  
S.2